Схематичне зображення структури власності ТОВ "ІНСТАФІНАНС" станом на 10.06.2021

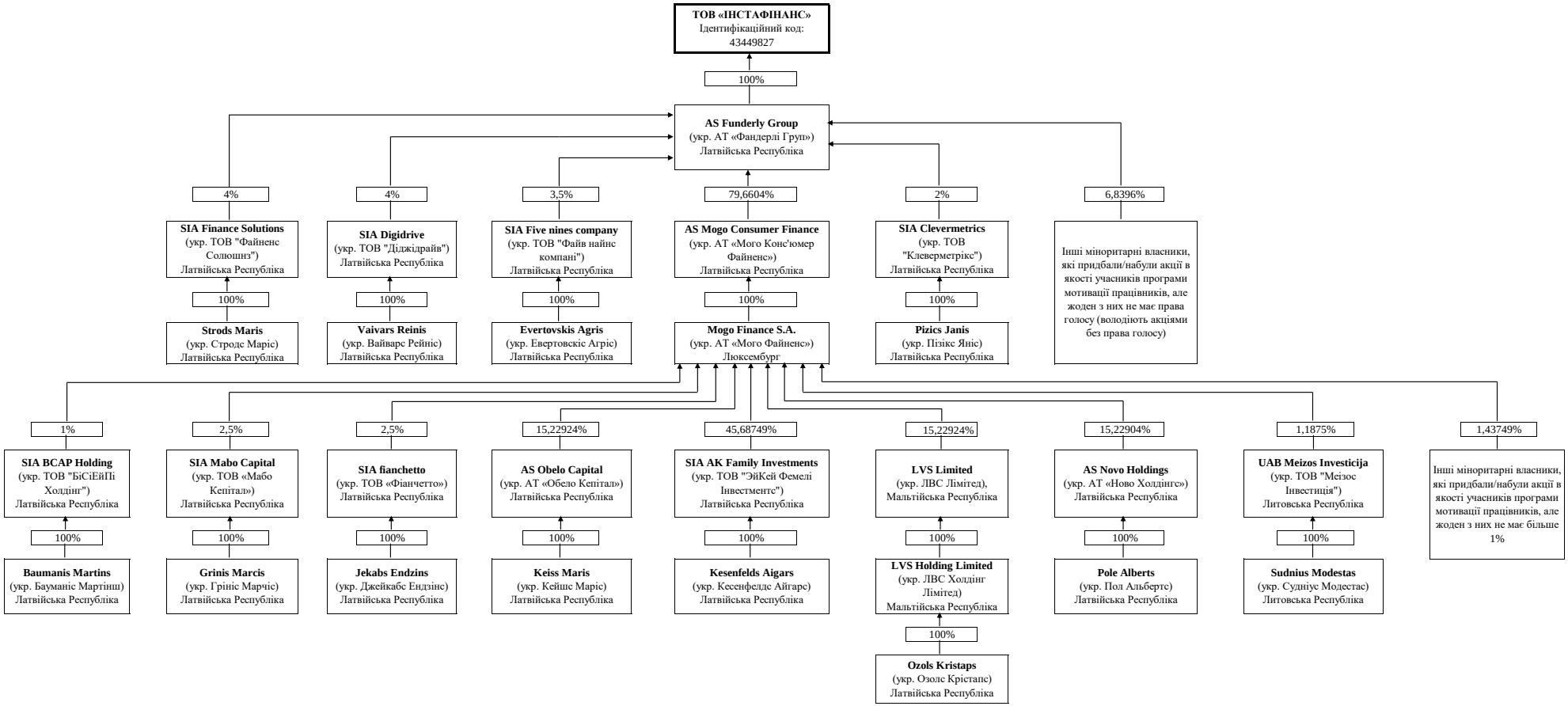


| | | |
|---|---|---|
| Генеральний директор ТОВ "ІНСТАФІНАНС" | | Борцовс Артьомс |
| (посада) | (підпис) | (прізвище та ім'я) |
| 10.06.2021 року | Моісеєнко Максим | +38 (050) 520 65 75 |
| (дата) | (прізвище та ім'я виконавця) | (телефон виконавця) |